

Buitenwatersloot - Bolwerk

10-1-2026

Er is altijd druk fietsverkeer van de Buitenwatersloot naar het Bolwerk (en vv) en op de Coenderstraat. Helaas past dat niet altijd op het niet al te brede fietspad hier. Daarom is aan de gemeente gevraagd om dit te verbeteren (bijvoorbeeld in het kader van de Doorfietsroute Delft – Westland).

Onze suggestie voor een verbreding is onderstaand gegeven in twee plaatjes.

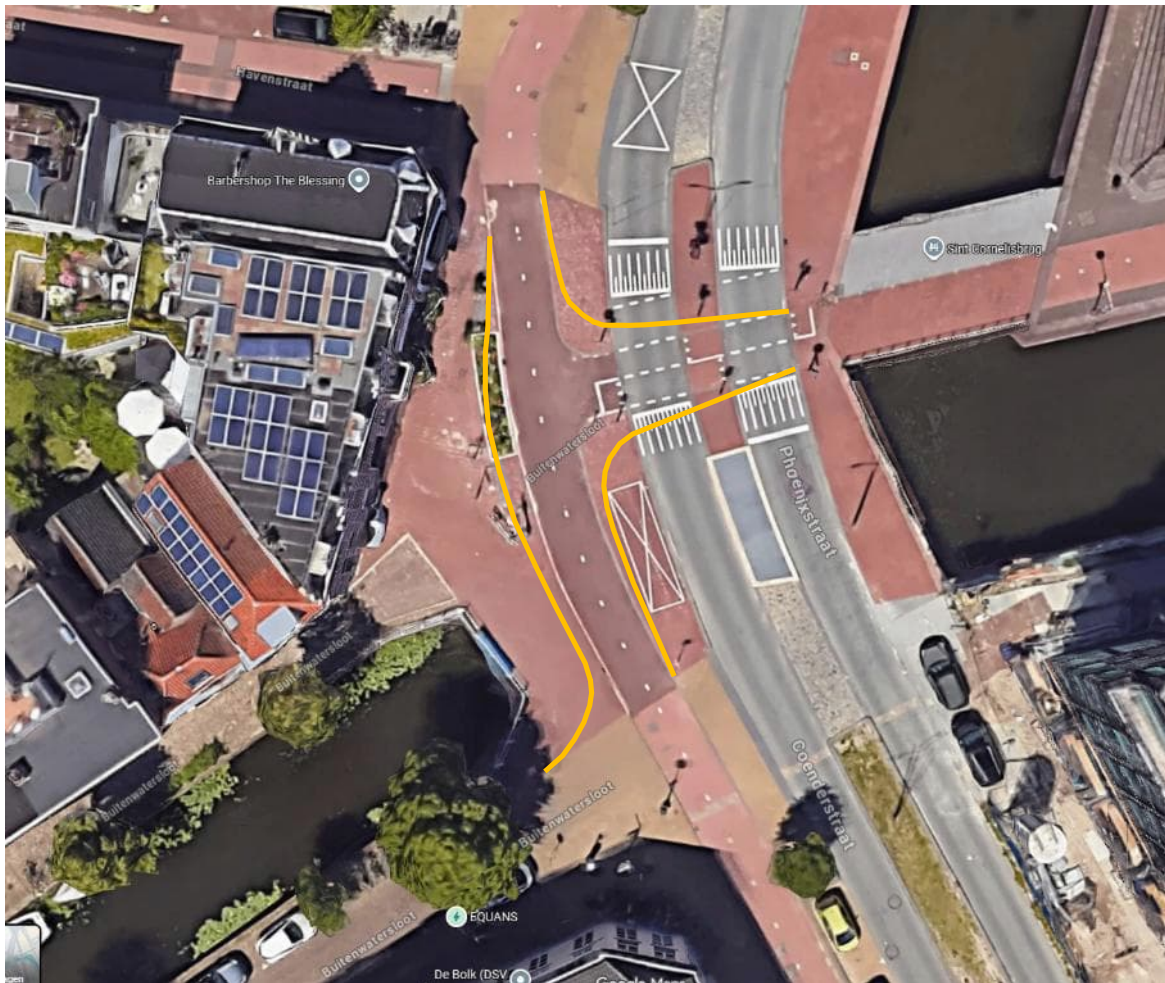

Figuur 1: Huidige situatie met contouren (oranje) van gewenste situatie



Figuur 2: Gewenste situatie met breder fietspad en rondere hoeken

De breedte van het fietspad langs de Coenderstraat tussen het Bolwerk en de Buitenwatersloot wordt hiermee 4,9 m breed, terwijl het momenteel 3,5 m is.